

REFERENCIAS:

	Tablero seccional de piso
	Puesto de trabajo
	Toma para aire acondicionado
	Toma de uso general
	Zocaloducto 100 x 45 3 vías

NOTAS:



Puesto de trabajo conformado:

Toma Dedicado	Toma Uso Gen	Bastidor RJ45
		RJ45

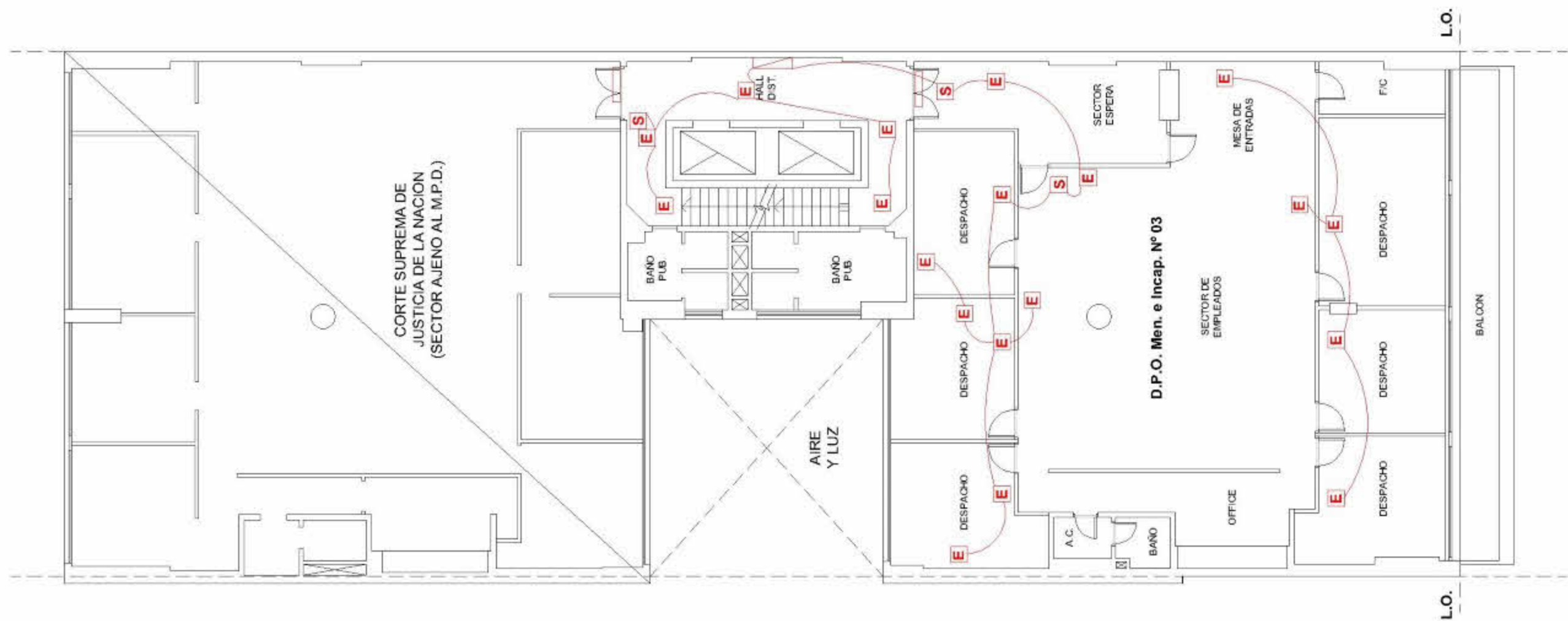
DEPENDENCIA: Defensoría General de la Nación		OBRA: Normalización y renovación parcial de la instalación eléctrica	
DIRECCION: Cerro 536 - C.A.B.A.		EXPEDIENTE N°:	
PLANO: INSTALACION ELECTRICA - 2ºP. PUESTOS DE TRABAJO Y AIRE ACONDICIONADO		PLANO N°: IE-10	ESCALA: 1:125
REPRESENTANTE TECNICO: ING. LUIS ALBERTO MARTIN MAT. N°: MCPIC 14312	FIRMA: MARCELO CRECCHIO (MAT. COP/ME N°: 11468)	FECHA: 20/10/2014	
KIR srl CONSTRUCCIONES		Cordoba 836 Ciudad de Buenos Aires-Argentina Tel.: 5031-4600 . Fax.: 5279-1901 kir@kir.com.ar	
		ANEXO Ila	NRO. 01



REFERENCIAS:



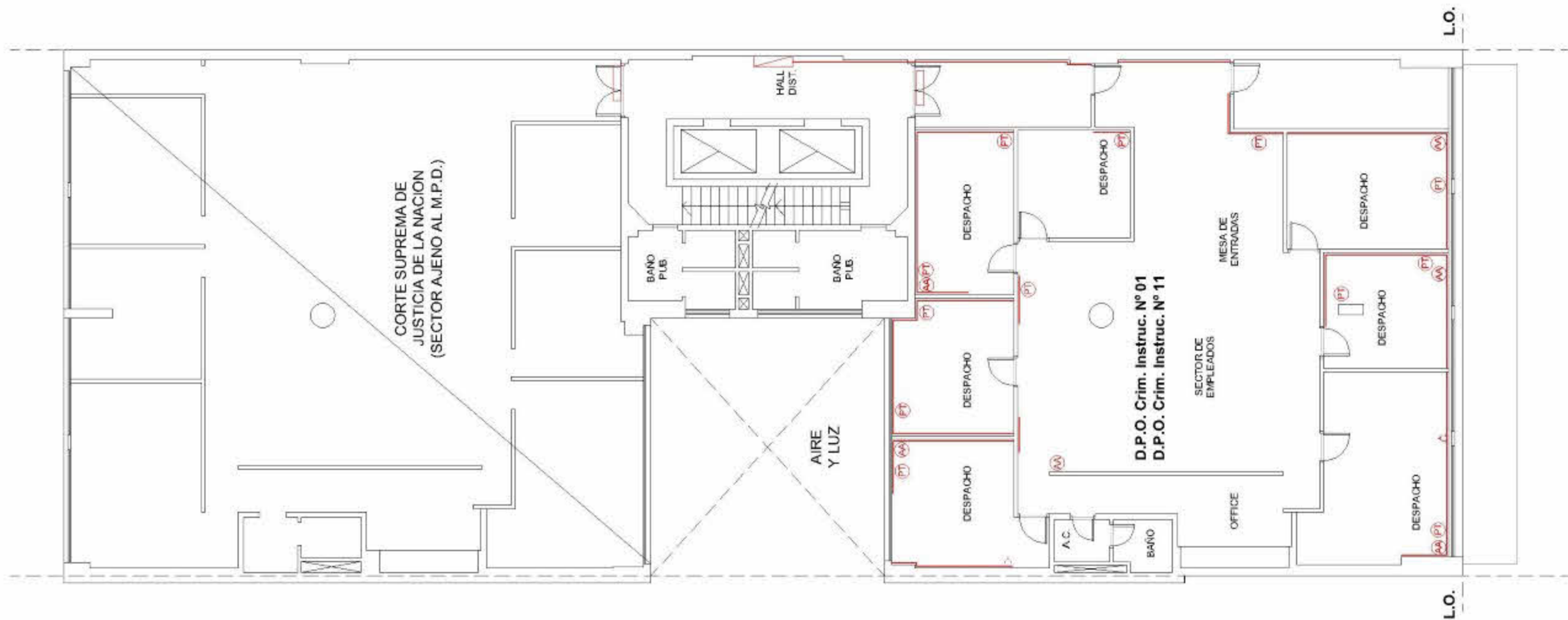

-  Tablero seccional de piso
-  Equipo auxiliar de emergencia
-  Carte Salida

NOTAS:

DEPENDENCIA: Defensoria General de la Nación		OBRA: Normalización y renovación parcial de la instalación eléctrica	
DIRECCION: Cerro 536 - C.A.B.A.		EXPEDIENTE N°:	
PLANO: INSTALACION ELECTRICA - 2ºP. ILUMINACION DE EMERGENCIA		PLANO N°: IE-16	ESCALA: 1:125
REPRESENTANTE TECNICO: ING. LUIS ALBERTO MARTIN MAT. N°: MCPIC 14312	FIRMA: MARCELO CRECCHIO (MAT. COP/ME N°: 11468)	FECHA: 20/10/2014	
		Cordoba 836 Ciudad de Buenos Aires-Argentina Tel.: 5031-4600 . Fax.: 5279-1901 kir@kir.com.ar	
		ANEXO IIa	NRO. 02



REFERENCIAS:

-  Tablero seccional de piso
-  Puesto de trabajo
-  Toma para aire acondicionado
-  Toma de uso general
-  Zocaloducto 100 x 45 3 vías

NOTAS:

Puesto de trabajo conformado:



DEPENDENCIA: Defensoría General de la Nación		OBRA: Normalización y renovación parcial de la instalación eléctrica	
DIRECCION: Cerro 536 - C.A.B.A.		EXPEDIENTE N°:	
PLANO: INSTALACION ELECTRICA - 4ºP. PUESTOS DE TRABAJO Y AIRE ACONDICIONADO		PLANO N°: IE-11	ESCALA: 1:125
REPRESENTANTE TECNICO: ING. LUIS ALBERTO MARTIN MAT. N°: MCPIC 14312	FIRMA: MARCELO CRECCHIO (MAT. COP/ME N°: 11468)	FECHA: 20/10/2014	ANEXO: 11a
		Ciudad de Buenos Aires-Argentina Tel.: 5031-4600 . Fax.: 5279-1901 kir@kir.com.ar	
		NRO. 03	

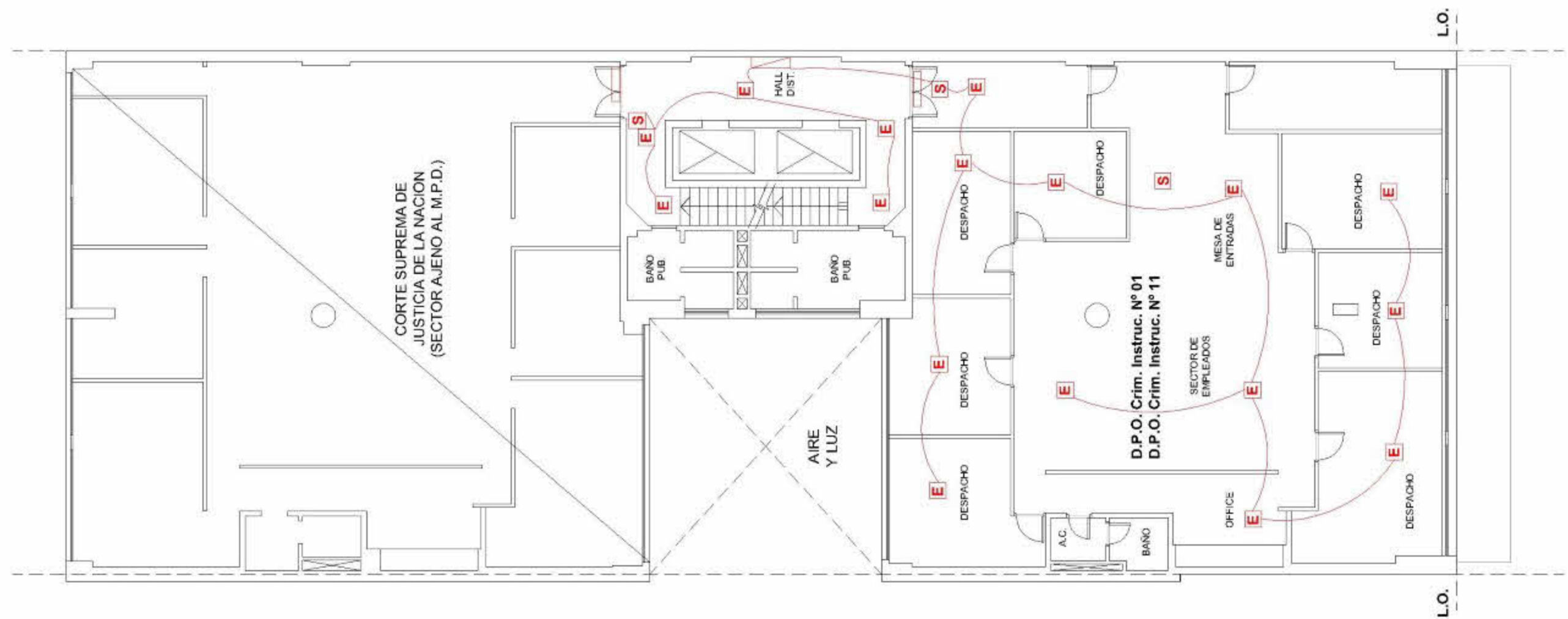

REFERENCIAS:



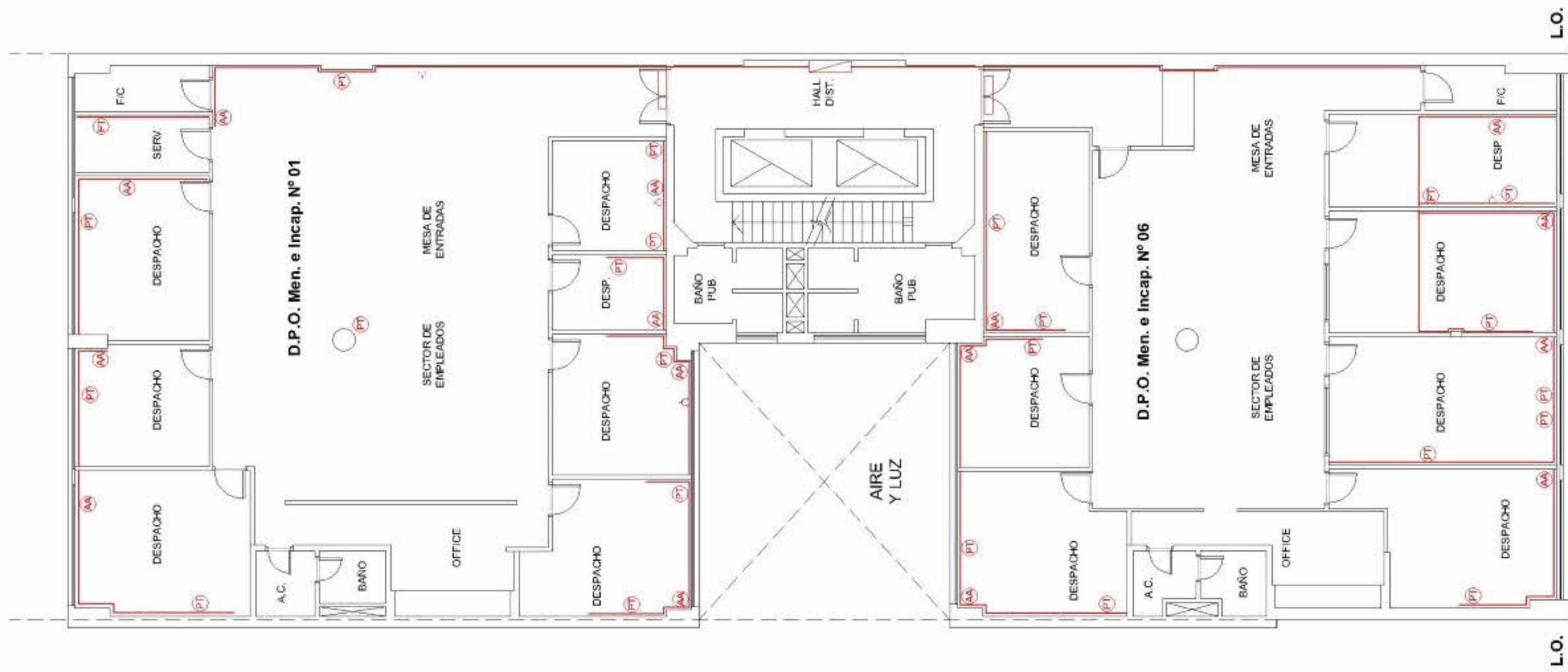

- Tablero seccional de piso
- Equipo auxiliar de emergencia
- Carte Salida

NOTAS:

DEPENDENCIA: Defensoría General de la Nación		OBRA: Normalización y renovación parcial de la instalación eléctrica	
DIRECCION: Cerro 536 - C.A.B.A.		EXPEDIENTE N°:	
PLANO: INSTALACION ELECTRICA - 4ºP. ILUMINACION DE EMERGENCIA		PLANO N°: IE-17	ESCALA: 1:125
REPRESENTANTE TECNICO: ING. LUIS ALBERTO MARTIN MAT. N°: MCPIC 14312		FIRMA: MARCELO CRECCHIO (MAT. COP/ME N°: 11468)	
KIR srl CONSTRUCCIONES		Cordoba 836 Ciudad de Buenos Aires-Argentina Tel.: 5031-4600 . Fax.: 5279-1901 kir@kir.com.ar	
		FECHA: 20/10/2014	ANEXO NRO. 11a 04



REFERENCIAS:

-  Tablero seccional de piso
-  Puesto de trabajo
-  Toma para aire acondicionado
-  Toma de uso general
-  Zocaloducto 100 x 45 3 vías

NOTAS:



Puesto de trabajo conformado:

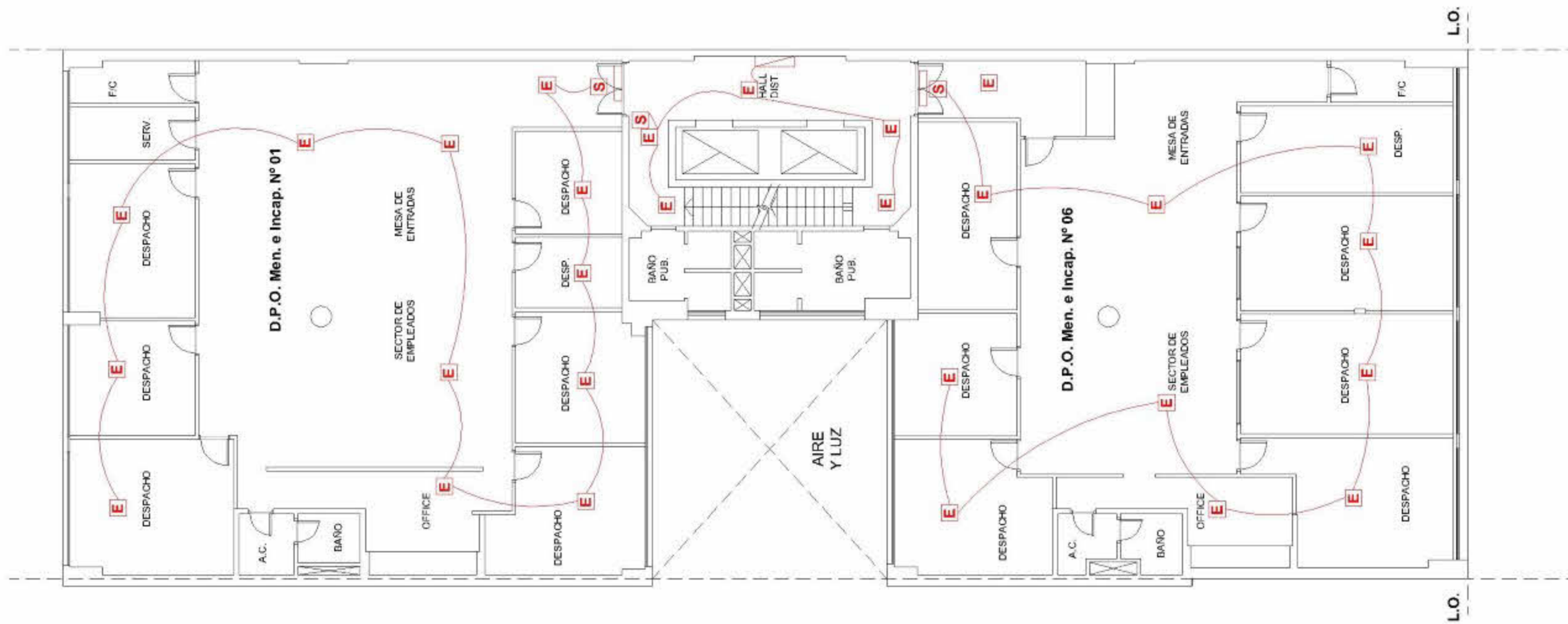

DEPENDENCIA: Defensoría General de la Nación		OBRA: Normalización y renovación parcial de la instalación eléctrica	
DIRECCION: Cerro 536 - C.A.B.A.		EXPEDIENTE N°:	
PLANO: INSTALACION ELECTRICA - 6°P. PUESTOS DE TRABAJO Y AIRE ACONDICIONADO		PLANO N°: IE-13	ESCALA: 1:125
REPRESENTANTE TECNICO: ING. LUIS ALBERTO MARTIN MAT N°: MCPIC 14312	FIRMA: MARCELO CRECCHIO (MAT. COP/ME N°: 11468)	FECHA: 20/10/2014	
KIR srl CONSTRUCCIONES		Cordoba 836 Ciudad de Buenos Aires-Argentina Tel.: 5031-4600 . Fax.: 5279-1901 kir@kir.com.ar	ANEXO: 11a
			NRO: 07



REFERENCIAS:



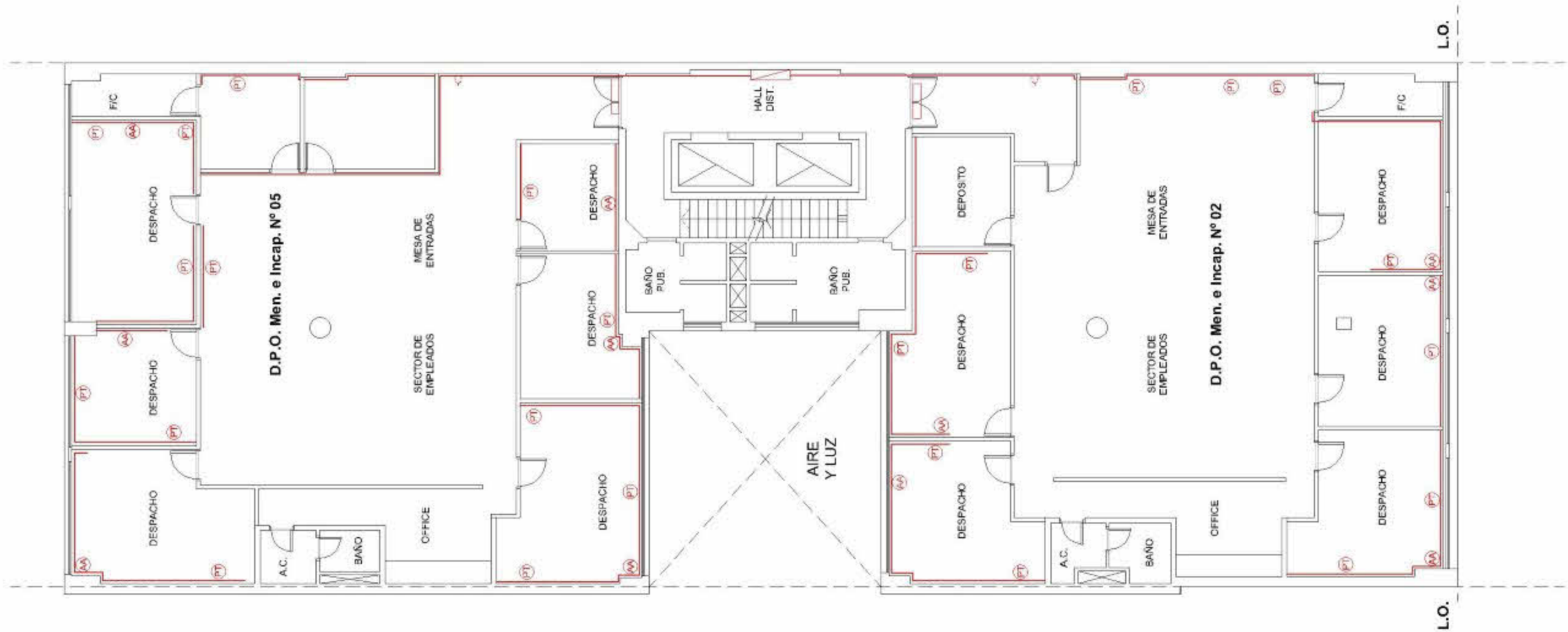

-  Tablero seccional de piso
-  Equipo auxiliar de emergencia
-  Carte Salida

NOTAS:

DEPENDENCIA: Defensoría General de la Nación		OBRA: Normalización y renovación parcial de la instalación eléctrica	
DIRECCION: Cenro 536 - C.A.B.A.		EXPEDIENTE N°:	
PLANO: INSTALACION ELECTRICA - 6ºP. ILUMINACION DE EMERGENCIA		PLANO N°: IE-19	ESCALA: 1:125
REPRESENTANTE TECNICO: ING. LUIS ALBERTO MARTIN MAT. N°: MCPIC 14312	FIRMA: MARCELO CRECCHIO (MAT. COP/ME N°: 11468)	FECHA: 20/10/2014	ANEXO: 11a
		Cordoba 836 Ciudad de Buenos Aires-Argentina Tel.: 5031-4600 . Fax.: 5279-1901 kir@kir.com.ar	
		NRD: 08	



REFERENCIAS:

-  Tablero seccional de piso
-  Puesto de trabajo
-  Toma para aire acondicionado
-  Toma de uso general
-  Zocaloducto 100 x 45 3 vías

NOTAS:



Puesto de trabajo conformado:

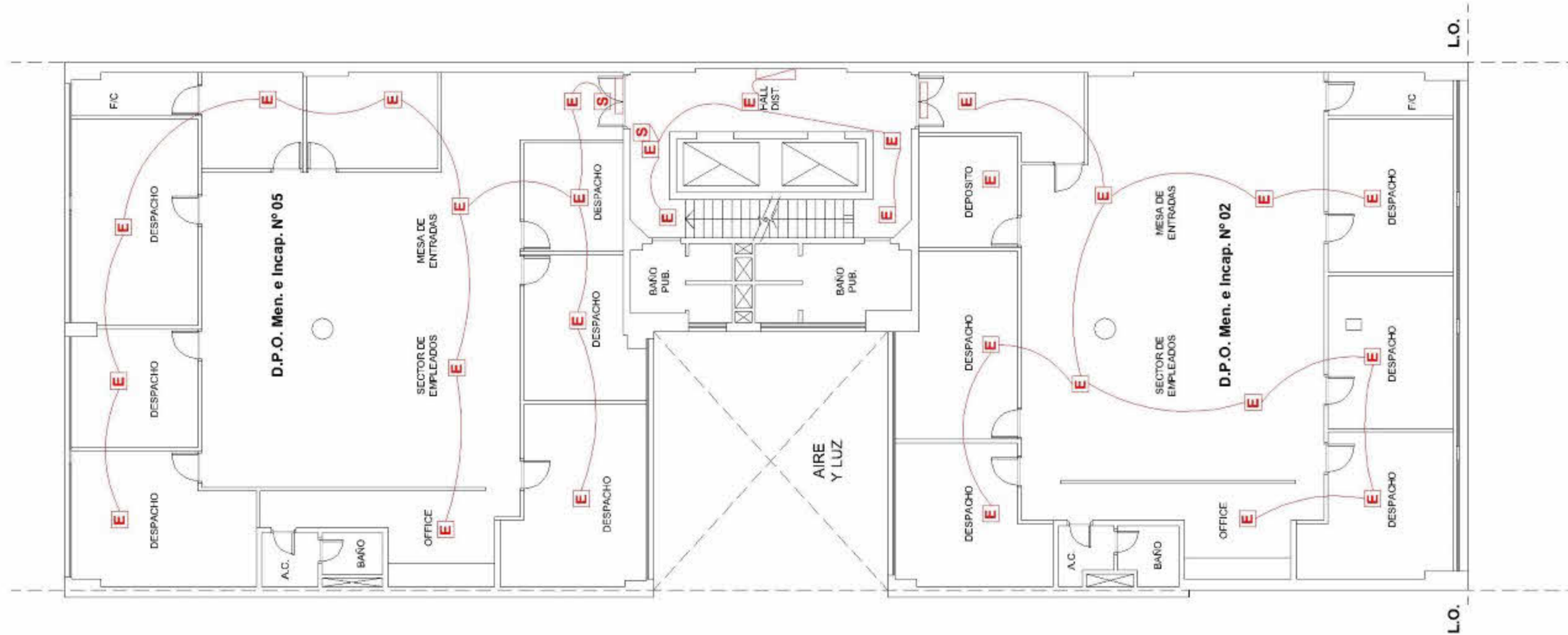

DEPENDENCIA: Defensoría General de la Nación		OBRA: Normalización y renovación parcial de la instalación eléctrica	
DIRECCION: Cerro 536 - C.A.B.A.		EXPEDIENTE N°:	
PLANO: INSTALACION ELECTRICA - 7°P. PUESTOS DE TRABAJO Y AIRE ACONDICIONADO		PLANO N°: IE-14	ESCALA: 1:125
REPRESENTANTE TECNICO: ING. LUIS ALBERTO MARTIN MAT. N°: MCPIC 14312	FIRMA: MARCELO CRECCHIO (MAT. COP/ME N°: 11468)	FECHA: 20/10/2014	ANEXO: 11a
		Ciudad de Buenos Aires-Argentina Tel.: 5031-4600 . Fax.: 5279-1901 kir@kir.com.ar	
		NRO: 09	



REFERENCIAS:



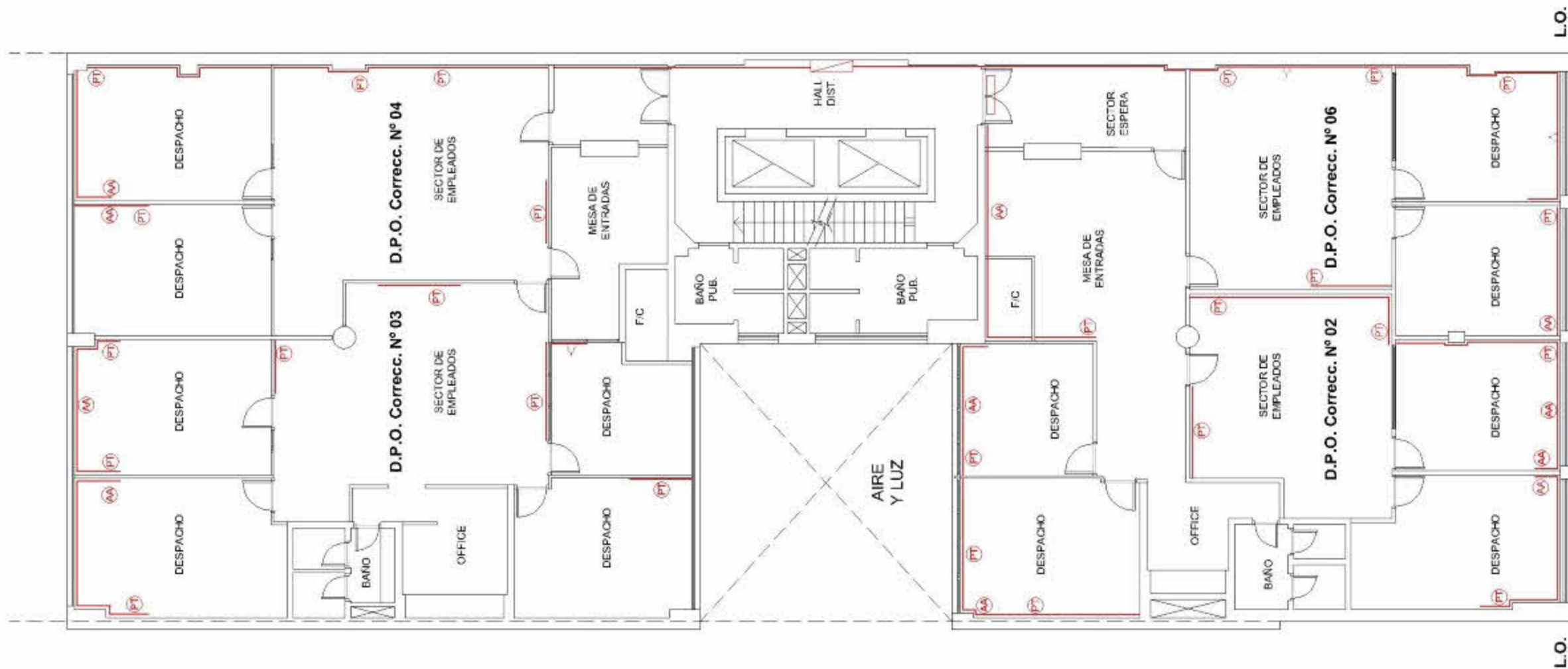

-  Tablero seccional de piso
-  Equipo auxiliar de emergencia
-  Carte Salida

NOTAS:

DEPENDENCIA: Defensoría General de la Nación		OBRA: Normalización y renovación parcial de la instalación eléctrica	
DIRECCION: Cerro 536 - C.A.B.A.		EXPEDIENTE N°:	
PLANO: INSTALACION ELECTRICA - 7°P. ILUMINACION DE EMERGENCIA		PLANO N°: IE-20	ESCALA: 1:125
REPRESENTANTE TECNICO: ING. LUIS ALBERTO MARTIN MAT N°: MCPIC 14312	FIRMA: MARCELO CRECCHIO (MATACOPADENME) 45889	FECHA: 20/10/2014	ANEXO NRO: 11a 10
		Cordoba 836 Ciudad de Buenos Aires-Argentina Tel.: 5031-4600 . Fax.: 5279-1901 kir@kir.com.ar	



REFERENCIAS:

-  Tablero seccional de piso
-  Puesto de trabajo
-  Toma para aire acondicionado
-  Toma de uso general
-  Zocaloducto 100 x 45 3 vías

NOTAS:



Puesto de trabajo conformado:

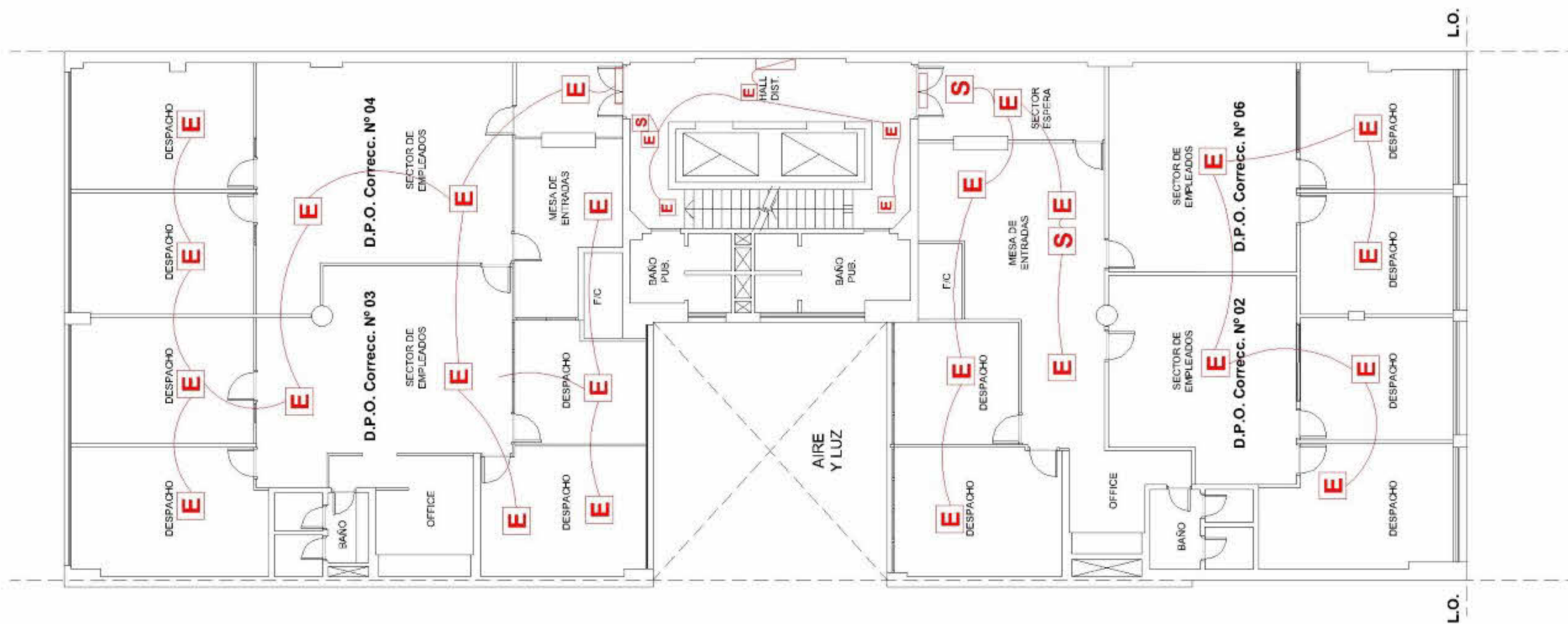

DEPENDENCIA: Defensoría General de la Nación		OBRA: Normalización y renovación parcial de la instalación eléctrica	
DIRECCION: Cerro 536 - C.A.B.A.		EXPEDIENTE N°:	
PLANO: INSTALACION ELECTRICA - 9°P. PUESTOS DE TRABAJO Y AIRE ACONDICIONADO		PLANO N°: IE-15	ESCALA: 1:125
REPRESENTANTE TECNICO: ING. LUIS ALBERTO MARTIN MAT. N°: MCPIC 14312	FIRMA: MARCELO CRECCHIO (MAT. COP/ME N°: 11468)	FECHA: 20/10/2014	
		Cordoba 836 Ciudad de Buenos Aires-Argentina Tel.: 5031-4600 . Fax.: 5279-1901 kir@kir.com.ar	
		ANEXO Ila	NRO. 13



REFERENCIAS:

-  Tablero seccional de piso
-  Equipo auxiliar de emergencia
-  Carte Salida

NOTAS:

DEPENDENCIA: Defensoría General de la Nación		OBRA: Normalización y renovación parcial de la instalación eléctrica	
DIRECCION: Cerro 536 - C.A.B.A.		EXPEDIENTE N°:	
PLANO: INSTALACION ELECTRICA - 9°P. ILUMINACION DE EMERGENCIA		PLANO N°: IE-22	ESCALA: 1:125
REPRESENTANTE TECNICO: ING. LUIS ALBERTO MARTIN MAT. N°: MCPIC 14312	FIRMA: MARCELO CRECCHIO (MAT. COP/ME N°: 11468)	FECHA: 20/10/2014	ANEXO: 11a
		Cordoba 836 Ciudad de Buenos Aires-Argentina Tel.: 5031-4600 . Fax.: 5279-1901 kir@kir.com.ar	
		NRO. 14	

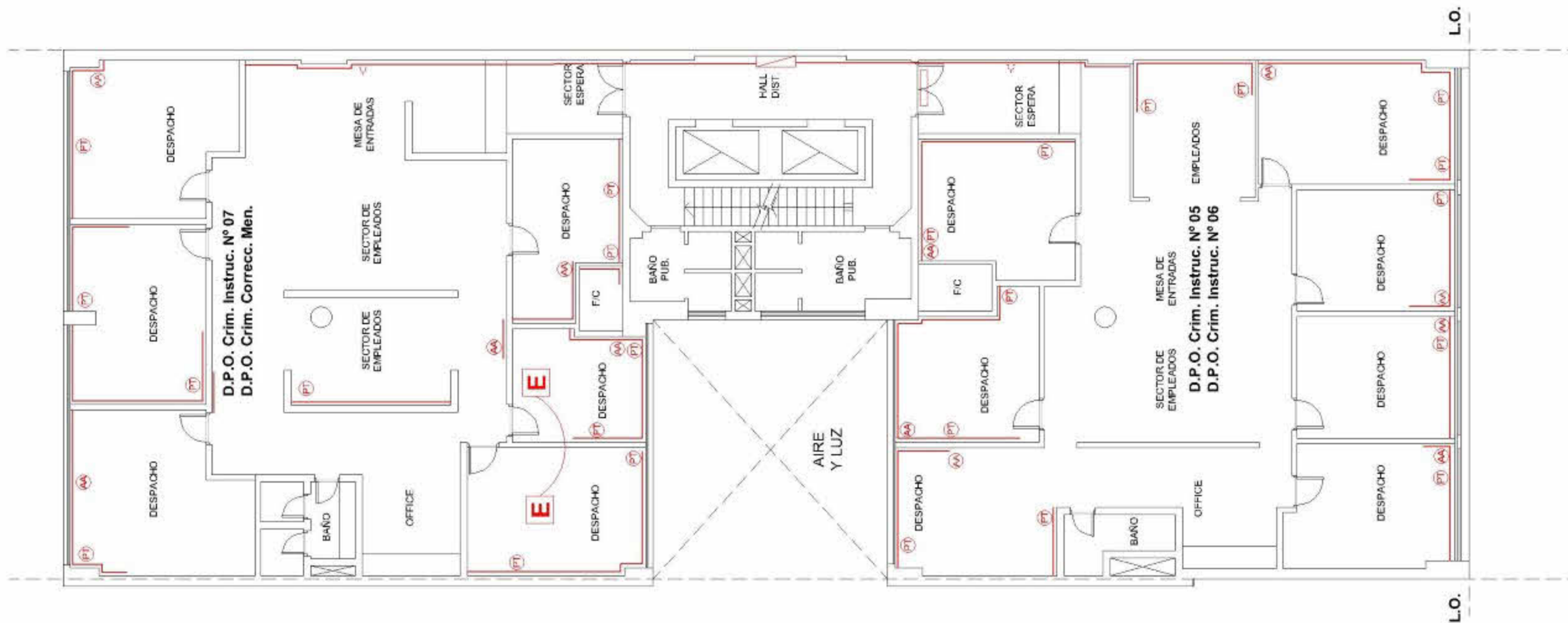

REFERENCIAS:

- Tablero seccional de piso
- Puesto de trabajo
- Toma para aire acondicionado
- Toma de uso general
- Zocaloducto 100 x 45 3 vías

NOTAS:



Puesto de trabajo conformado:

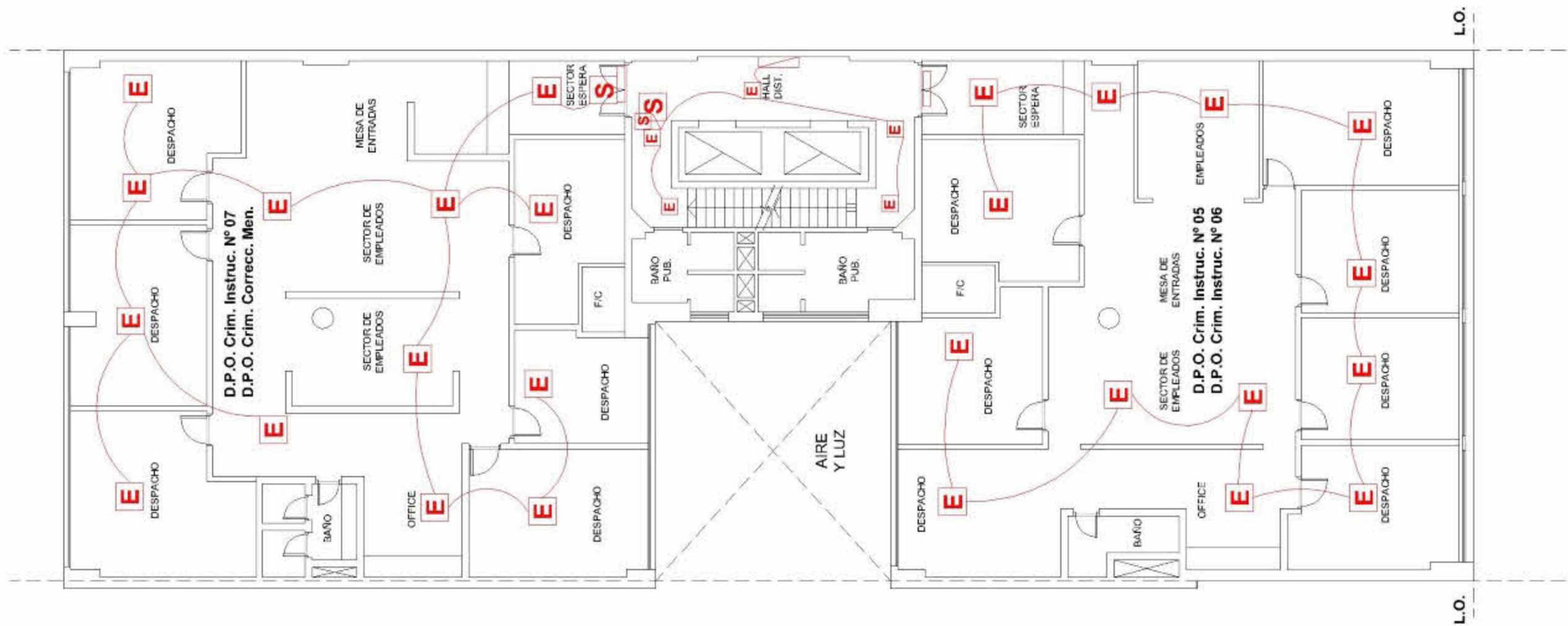

DEPENDENCIA: Defensoría General de la Nación		OBRA: Normalización y renovación parcial de la instalación eléctrica	
DIRECCION: Cerro 536 - C.A.B.A.		EXPEDIENTE N°:	
PLANO: INSTALACION ELECTRICA - 10°P. PUESTOS DE TRABAJO Y AIRE ACONDICIONADO		PLANO N°: IE-15	ESCALA: 1:125
REPRESENTANTE TECNICO: ING. LUIS ALBERTO MARTIN MAT. N°: MCPIC 14312	FIRMA: MARCELO CRECCHIO (MAT. COP/ME N°: 11468)	FECHA: 20/10/2014	
KIR srl CONSTRUCCIONES		Cordoba 836 Ciudad de Buenos Aires-Argentina Tel.: 5031-4600 . Fax.: 5279-1901 kir@kir.com.ar	ANEXO: IIa
		NRO: 15	



REFERENCIAS:



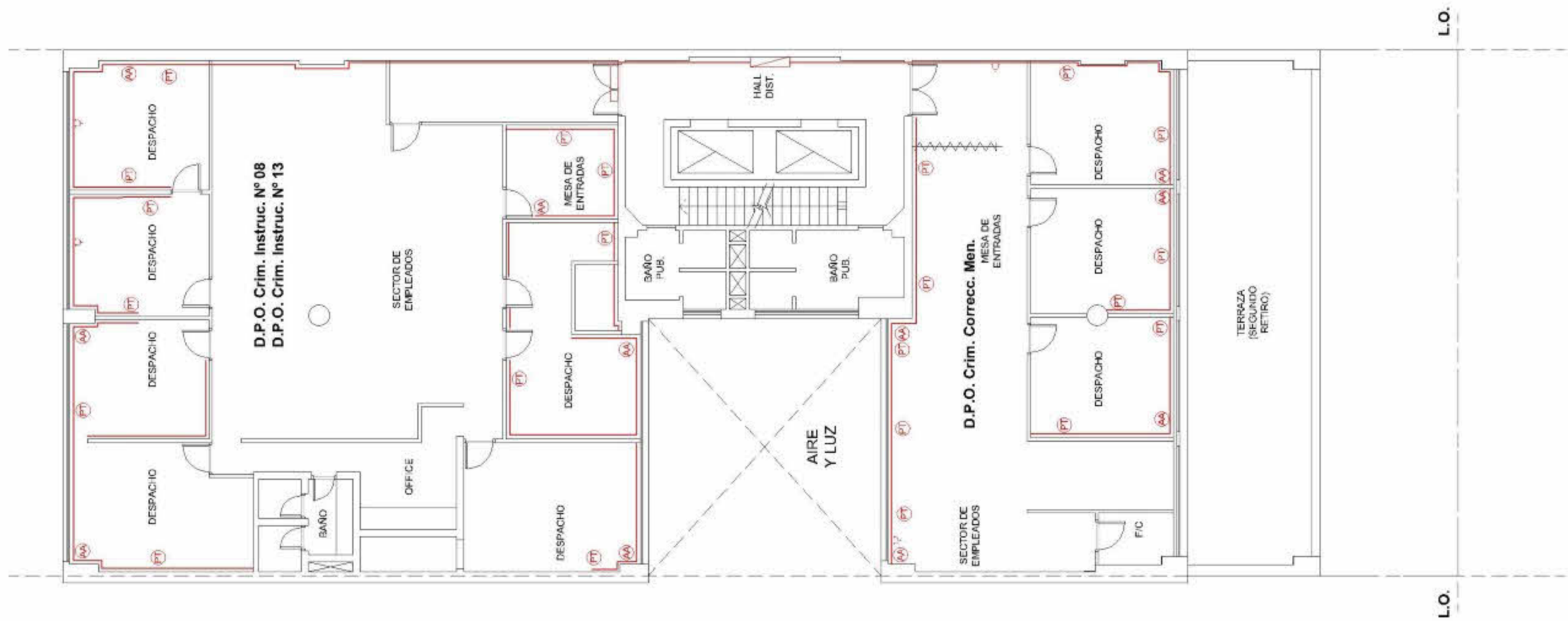

-  Tablero seccional de piso
-  Equipo auxiliar de emergencia
-  Carte Salida

NOTAS:

DEPENDENCIA: Defensoría General de la Nación		OBRA: Normalización y renovación parcial de la instalación eléctrica	
DIRECCION: Cerro 536 - C.A.B.A.		EXPEDIENTE N°:	
PLANO: INSTALACION ELECTRICA - 10°P. ILUMINACION DE EMERGENCIA		PLANO N°: IE-23	ESCALA: 1:125
REPRESENTANTE TECNICO: ING. LUIS ALBERTO MARTIN MAT. N°: MCPIC 14312	FIRMA: MARCELO CRECCHIO (MAT. COP/ME N°: 11468)	FECHA: 20/10/2014	ANEXO: 11a
		Cordoba 836 Ciudad de Buenos Aires-Argentina Tel.: 5031-4600 . Fax.: 5279-1901 kir@kir.com.ar	
		NRO. 16	



REFERENCIAS:

-  Tablero seccional de piso
-  Puesto de trabajo
-  Toma para aire acondicionado
-  Toma de uso general
-  Zocaloducto 100 x 45 3 vías

NOTAS:



Puesto de trabajo conformado:

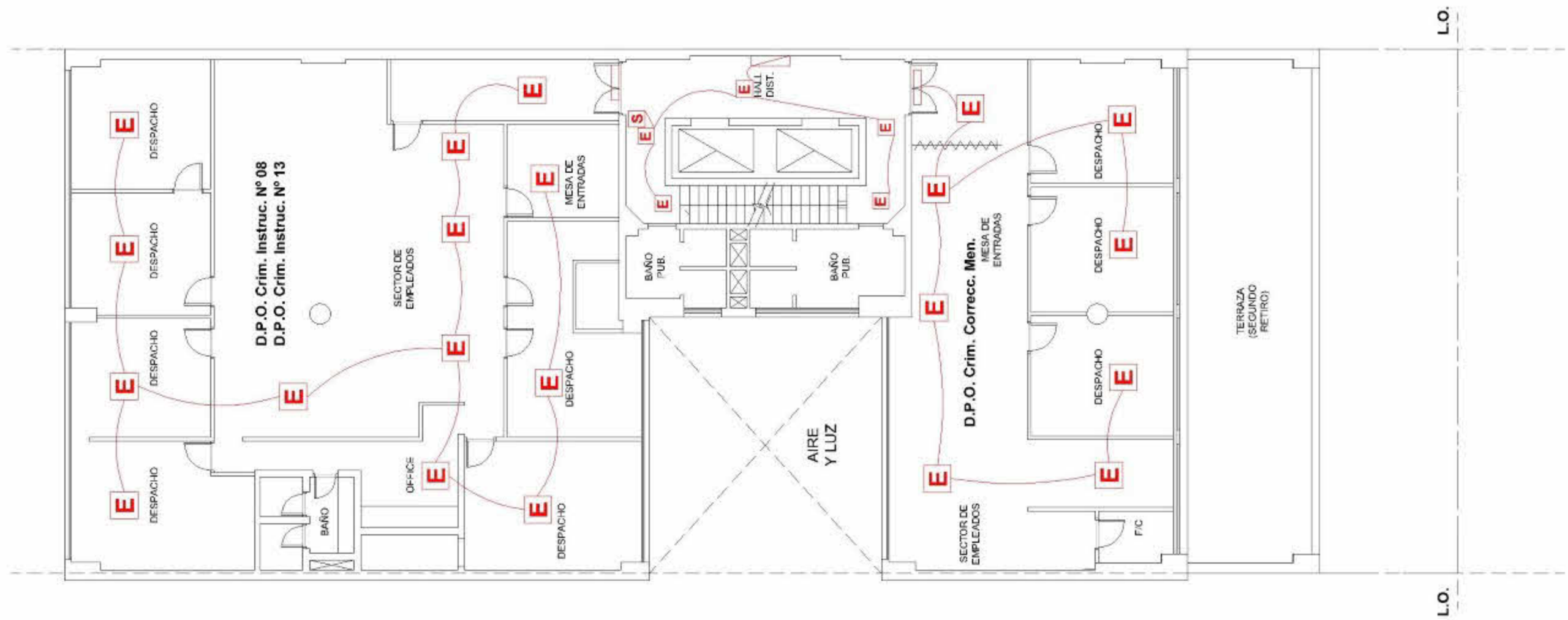

DEPENDENCIA: Defensoría General de la Nación		OBRA: Normalización y renovación parcial de la instalación eléctrica	
DIRECCION: Cerro 536 - C.A.B.A.		EXPEDIENTE N°:	
PLANO: INSTALACION ELECTRICA - 12°P. PUESTOS DE TRABAJO Y AIRE ACONDICIONADO		PLANO N°: IE-15	ESCALA: 1:125
REPRESENTANTE TECNICO: ING. LUIS ALBERTO MARTIN MAT. N°: MCPIC 14312	FIRMA: MARCELO CRECCHIO (MAT. COP. ME N°: 11468)	FECHA: 20/10/2014	
		Cordoba 836 Ciudad de Buenos Aires-Argentina Tel.: 5031-4600 . Fax.: 5279-1901 kir@kir.com.ar	
		ANEXO Ila	NRO. 19



REFERENCIAS:



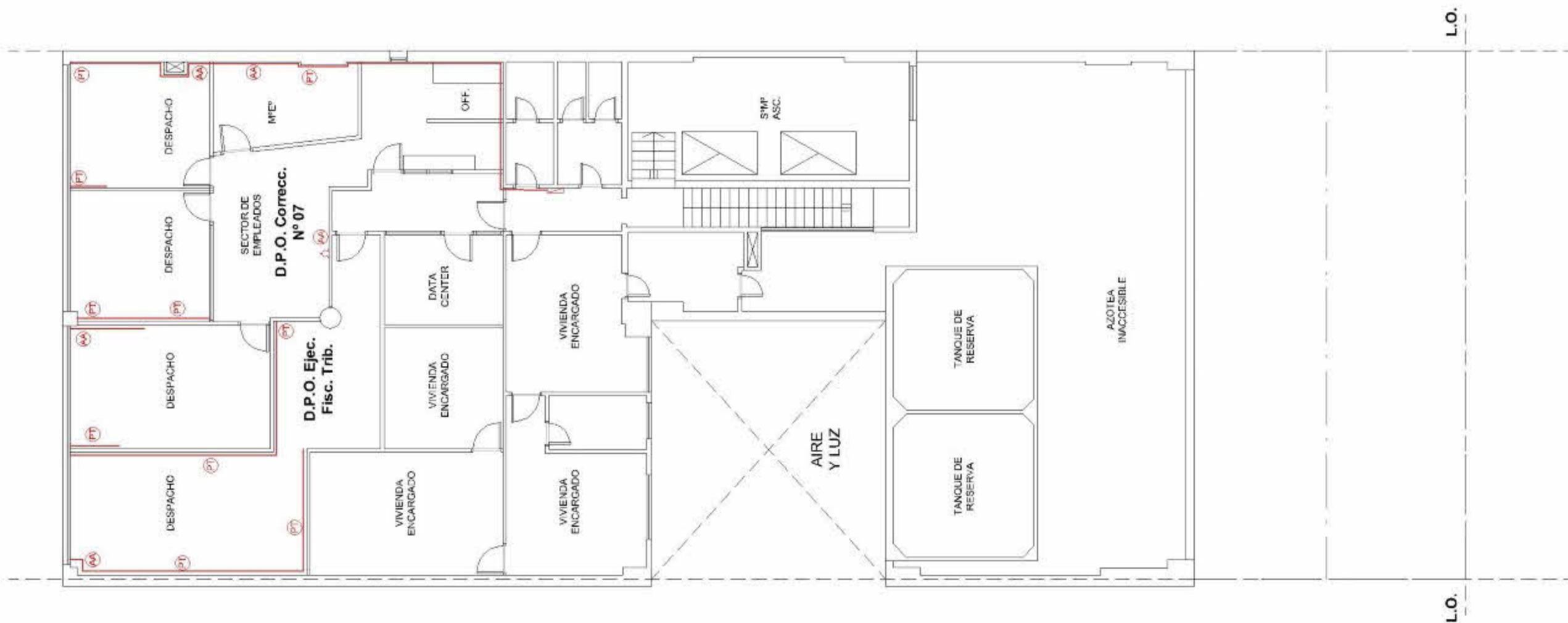

-  Tablero seccional de piso
-  Equipo auxiliar de emergencia
-  Carte Salida

NOTAS:

DEPENDENCIA: Defensoría General de la Nación		OBRA: Normalización y renovación parcial de la instalación eléctrica	
DIRECCION: Cerro 536 - C.A.B.A.		EXPEDIENTE N°:	
PLANO: INSTALACION ELECTRICA - 12°P. ILUMINACION DE EMERGENCIA		PLANO N°: IE-25	ESCALA: 1:125
REPRESENTANTE TECNICO: ING. LUIS ALBERTO MARTIN MAT. N°: MCPIC 14312	FIRMA: MARCELO CRECCHIO (MAT. COP/ME N°: 11468)	FECHA: 20/10/2014	
KIR srl CONSTRUCCIONES		Cordoba 836 Ciudad de Buenos Aires-Argentina Tel.: 5031-4600 . Fax.: 5279-1901 kir@kir.com.ar	
		ANEXO 11a	NRO. 20



REFERENCIAS:

-  Tablero seccional de piso
-  Puesto de trabajo
-  Toma para aire acondicionado
-  Toma de uso general
-  Zocaloducto 100 x 45 3 vías

NOTAS:



Puesto de trabajo conformado:

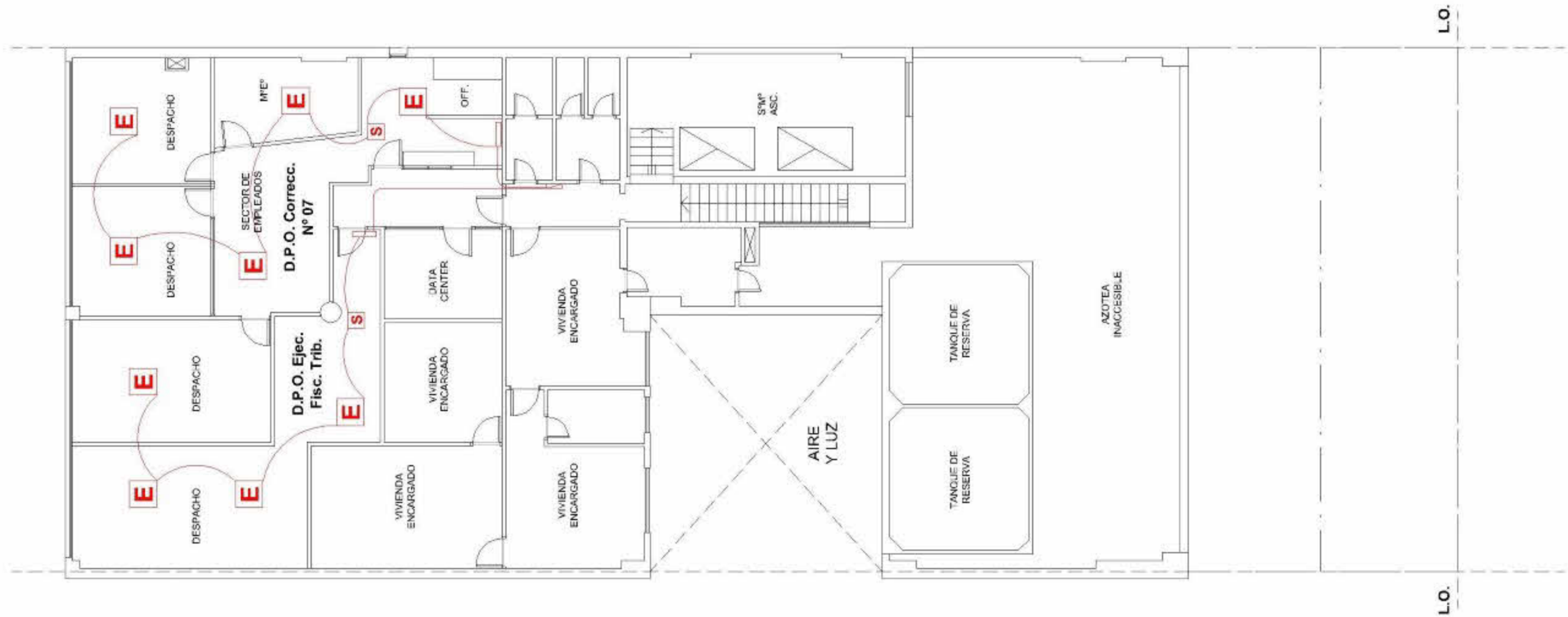

DEPENDENCIA: Defensoría General de la Nación		OBRA: Normalización y renovación parcial de la instalación eléctrica	
DIRECCION: Cerro 536 - C.A.B.A.		EXPEDIENTE N°:	
PLANO: INSTALACION ELECTRICA - 13°P. PUESTOS DE TRABAJO Y AIRE ACONDICIONADO		PLANO N°: IE-15	ESCALA: 1:125
REPRESENTANTE TECNICO: ING. LUIS ALBERTO MARTIN MAT. N°: MCPIC 14312	FIRMA: MARCELO CRECCHIO (MAT. COP/ME N°: 11468)	FECHA: 20/10/2014	
		Cordoba 836 Ciudad de Buenos Aires-Argentina Tel.: 5031-4600 . Fax.: 5279-1901 kir@kir.com.ar	
		ANEXO IIa	NRO. 21



REFERENCIAS:

-  Tablero seccional de piso
-  Equipo auxiliar de emergencia
-  Carte Salida

NOTAS:

DEPENDENCIA: Defensoria General de la Nación		OBRA: Normalización y renovación parcial de la instalación eléctrica	
DIRECCION: Cerro 538 - C.A.B.A.		EXPEDIENTE N°:	
PLANO: INSTALACION ELECTRICA - 13°P. ILUMINACION DE EMERGENCIA		PLANO N°: IE-26	ESCALA: 1:125
REPRESENTANTE TECNICO: ING. LUIS ALBERTO MARTIN MAT. N°: MCPIC 14312	FIRMA: MARCELO CRECCHIO (MAT. COP/ME N°: 11468)	FECHA: 20/10/2014	ANEXO: 11a
		Ciudad de Buenos Aires-Argentina Tel.: 5031-4600 . Fax.: 5279-1901 kir@kir.com.ar	
		NRO. 22	

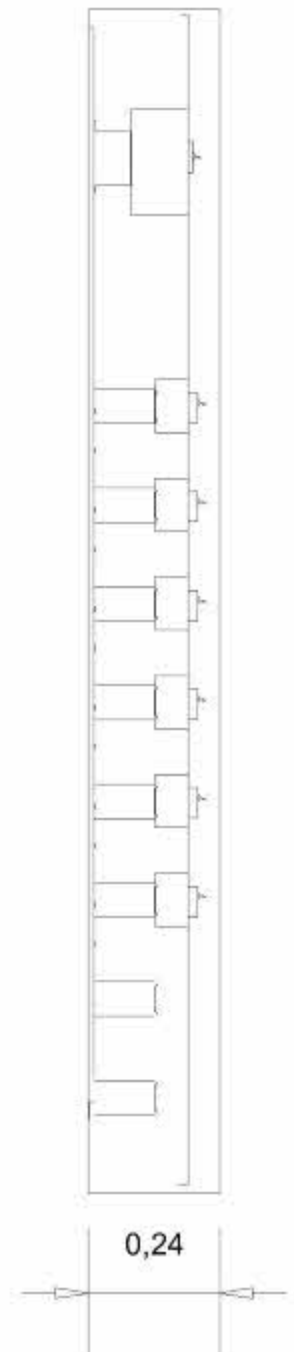
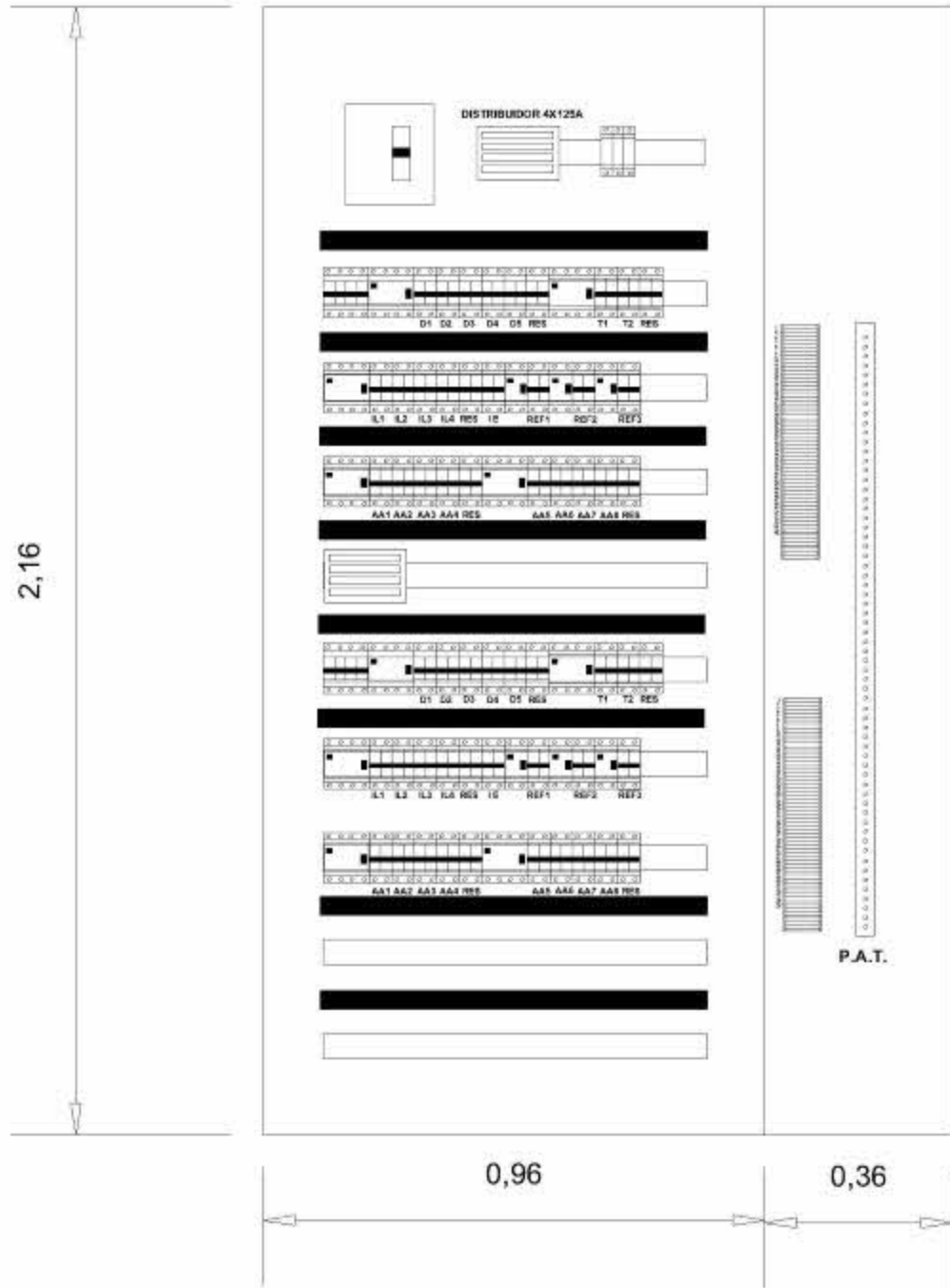

DEPENDENCIA: DEFENSORIA GENERAL DE LA NACION		OBRA: Normalización y renovación parcial de instalación eléctrica	
DIRECCION: Cerrito 536		EXPEDIENTE N°:	
PLANO: INSTALACION ELECTRICA		PLANO N°: IE 02	
PLANO TOPOGRAFICO MODELO DE TABLEROS SECCIONALES		ESCALA: SIN ESCALA	
REPRESENTANTE TECNICO:		FIRMA:	
ING. RUBEN DANIEL MARCOLIN MAT. N° 14420	MARCELO OREOCHO MAT. GOPIME N° 11485	Jose Basilio 3361 Ciudad de Buenos Aires-Argentina Tel. Operador: 011-15-6-980-3405 Tel.: 4674-4744 Fax.: 5-279-1501	
		FECHA: 20/10/2014 ANEXO: I RD 25	

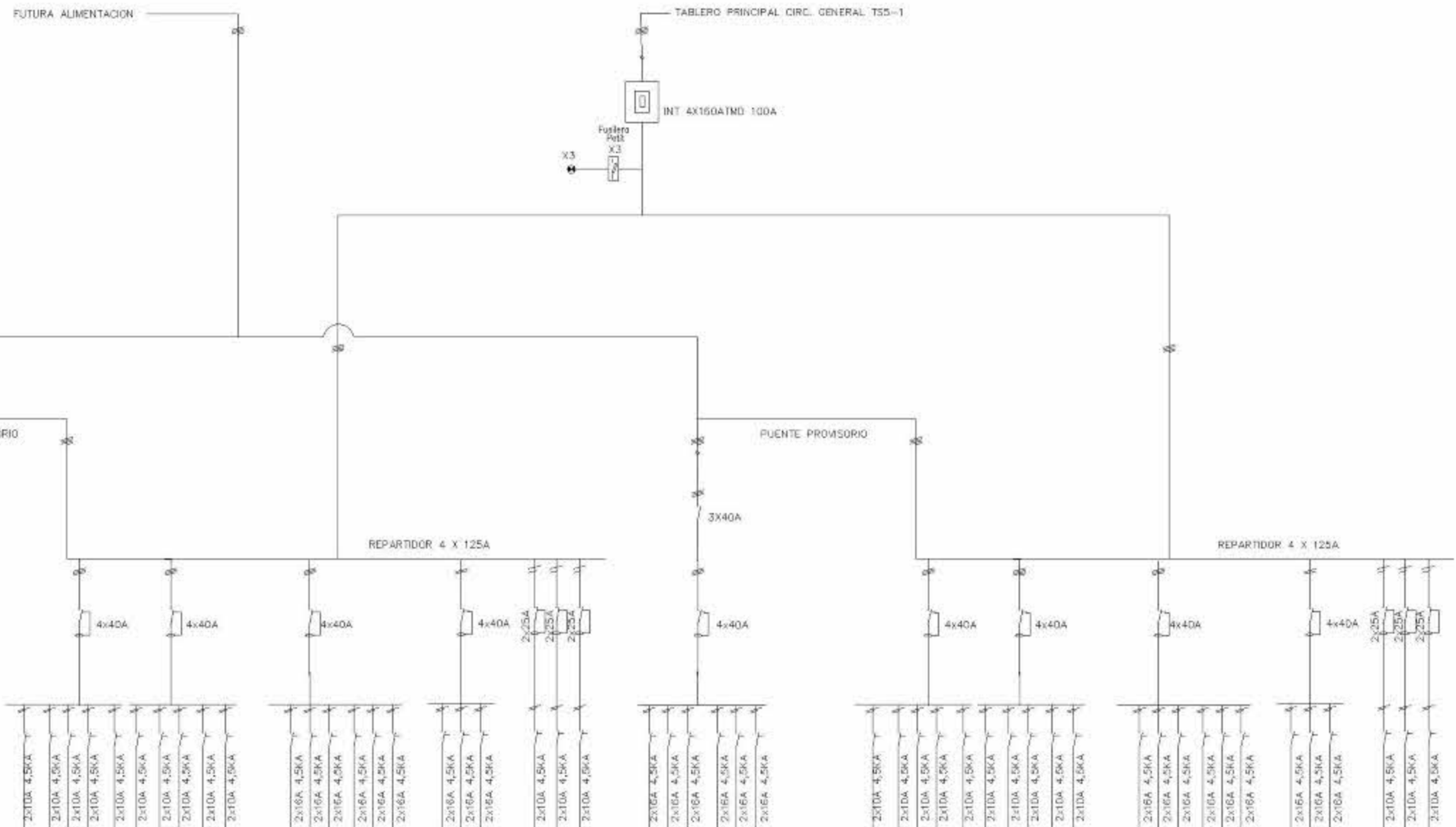

CTO. No.	POT. (kW)	DESTINO
SS-1B1	---	TOMAS CIRC. SS-D1
SS-1D2	---	TOMAS CIRC. SS-D2
SS-2D3	---	TOMAS CIRC. SS-D3
SS-2D4	---	TOMAS CIRC. SS-D4
SS-2D5	---	TOMAS CIRC. SS-D5
	---	RESERVA

SS-2A41	---	ARE. ACOND. N°1
SS-2A42	---	ARE. ACOND. N°2
SS-2A43	---	ARE. ACOND. N°3
SS-2A44	---	ARE. ACOND. N°4
	---	RESERVA
SS-2A45	---	ARE. ACOND. N°5
SS-2A46	---	ARE. ACOND. N°6
SS-2A47	---	ARE. ACOND. N°7
SS-2A48	---	ARE. ACOND. N°8
	---	RESERVA

I-01	---	LUM. CR. 1
I-02	---	LUM. CR. 2
I-03	---	LUM. CR. 3
I-04	---	LUM. CR. 4
I-05	---	RESERVA
I-06	---	LUM. EMERGENCIA
SS-2T1	---	TOMAS CIRC. 1
SS-2T2	---	TOMAS CIRC. 2
	---	RESERVA
	---	REFERENCIA R
	---	REFERENCIA S
	---	REFERENCIA T
SS-2D1	---	TOMAS CIRC. SS-D1
SS-2D2	---	TOMAS CIRC. SS-D2
SS-2D3	---	TOMAS CIRC. SS-D3
SS-2D4	---	TOMAS CIRC. SS-D4
SS-2D5	---	TOMAS CIRC. SS-D5
	---	RESERVA

SS-2A41	---	ARE. ACOND. N°1
SS-2A42	---	ARE. ACOND. N°2
SS-2A43	---	ARE. ACOND. N°3
SS-2A44	---	ARE. ACOND. N°4
	---	RESERVA
SS-2A45	---	ARE. ACOND. N°5
SS-2A46	---	ARE. ACOND. N°6
SS-2A47	---	ARE. ACOND. N°7
SS-2A48	---	ARE. ACOND. N°8
	---	RESERVA

I-01	---	LUM. CR. 1
I-02	---	LUM. CR. 2
I-03	---	LUM. CR. 3
I-04	---	LUM. CR. 4
I-05	---	RESERVA
I-06	---	LUM. EMERGENCIA
SS-2T1	---	TOMAS CIRC. 1
SS-2T2	---	TOMAS CIRC. 2
	---	RESERVA
	---	REFERENCIA R
	---	REFERENCIA S
	---	REFERENCIA T

DEPENDENCIA: DEFENSORIA GENERAL DE LA NACION		OPERA: Normalización y renovación parcial de instalación eléctrica	
DIRECCION: Carrizo 538		EXEQUENTE: ---	
PLANO: INSTALACION ELECTRICA		PLANO V: IE 02	
PLANO UNIFICAR MODELO DE TABLEROS SECCIONALES		ESCALA: SIN ESCALA	
REPRESENTANTE TECNICO: ING. RUBEN DANIEL MARCOON MAT. N°: 14480		FINCA: MARCELO ORECHHO (MAT. COPME N°: 11468)	
		Fecha: 20/02/04 Auto: Ild Hoja: 26	

PLANTA TIPO PISOS 2°, 4°, 5°, 6°, 7° & 9° (Escala 1:100)

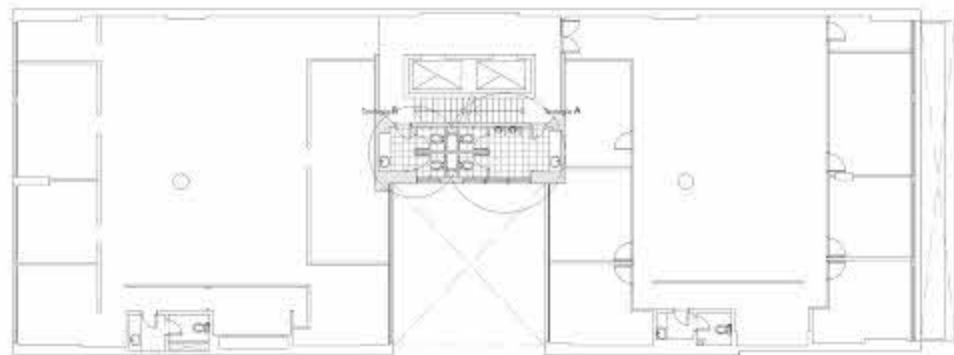

PLANTA PISO 8° (Escala 1:100)

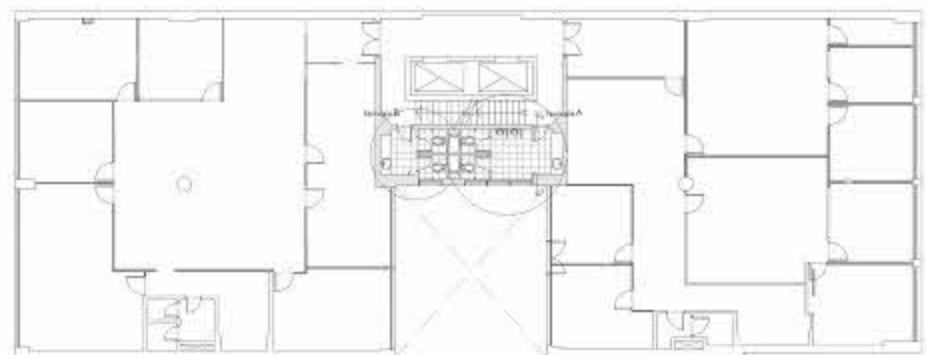

PLANTA PISO 10° (Escala 1:100)

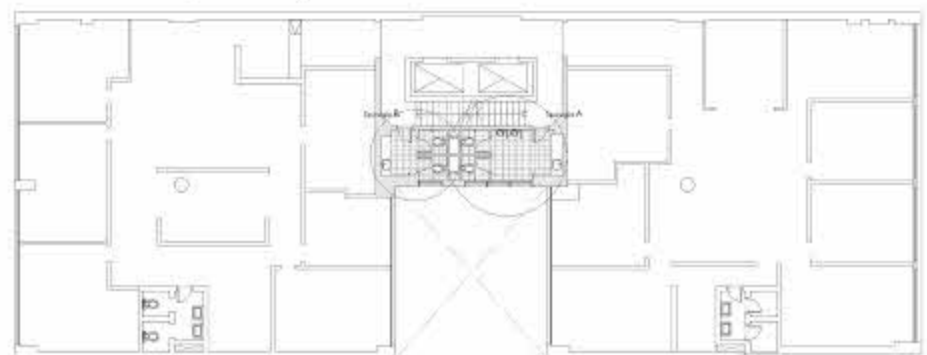

PLANTA PISO 11 & 12° (Escala 1:100)

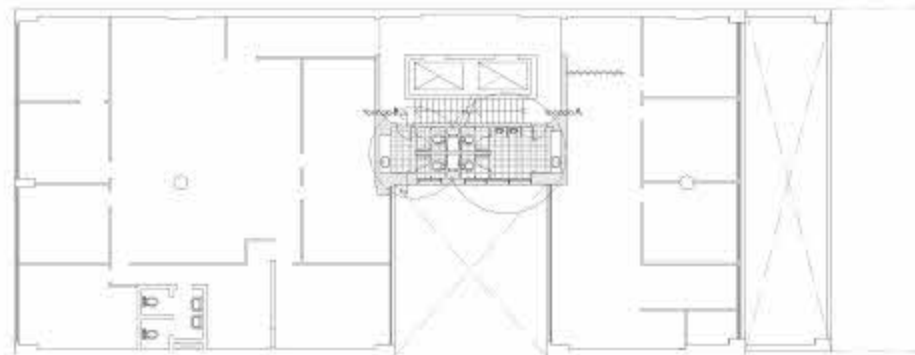

CORTES / VISTAS (Escala 1:25)

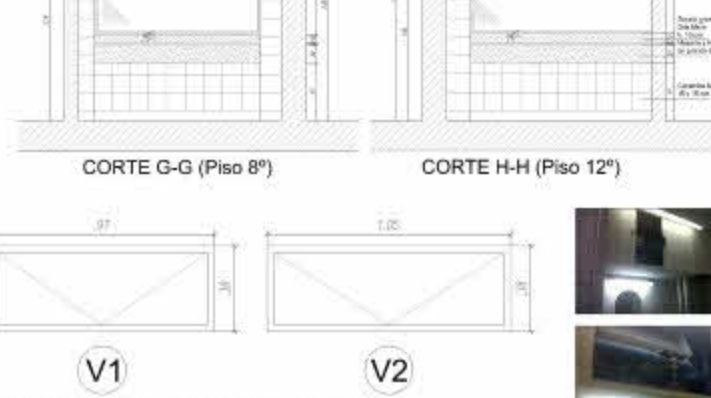
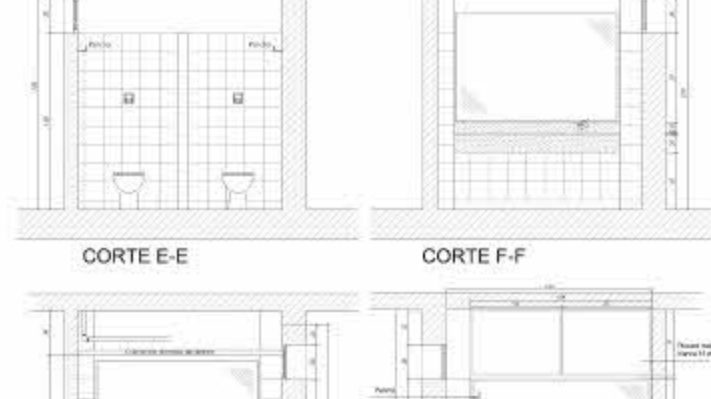
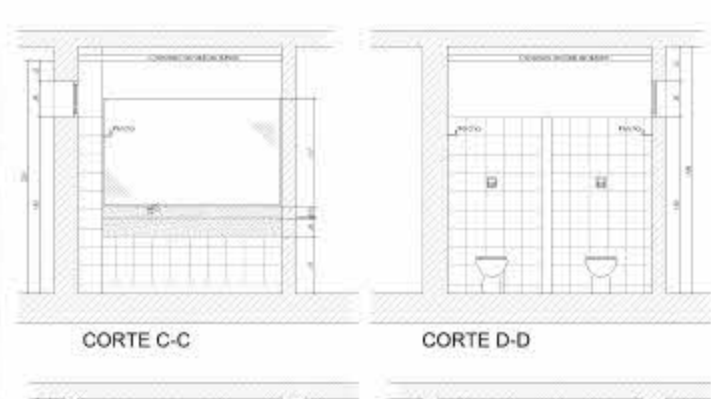
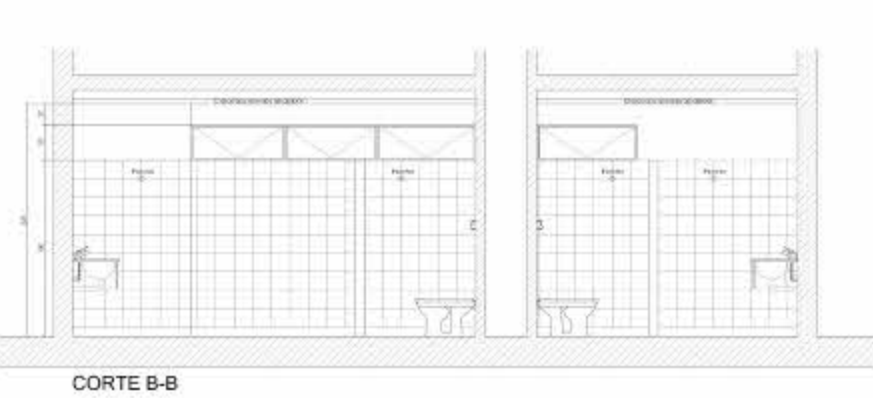
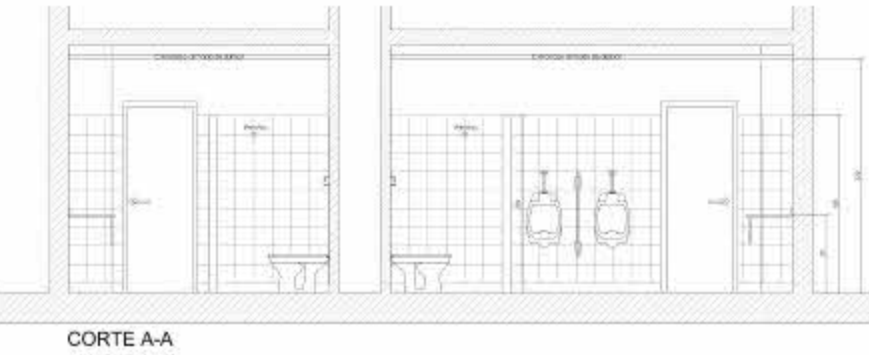

DETALLE NUEVAS CARPINTERIAS (Escala 1:10) - Banderola Línea MODENA / Perfilera Blanca / Vidrio Traslúcido 3+3

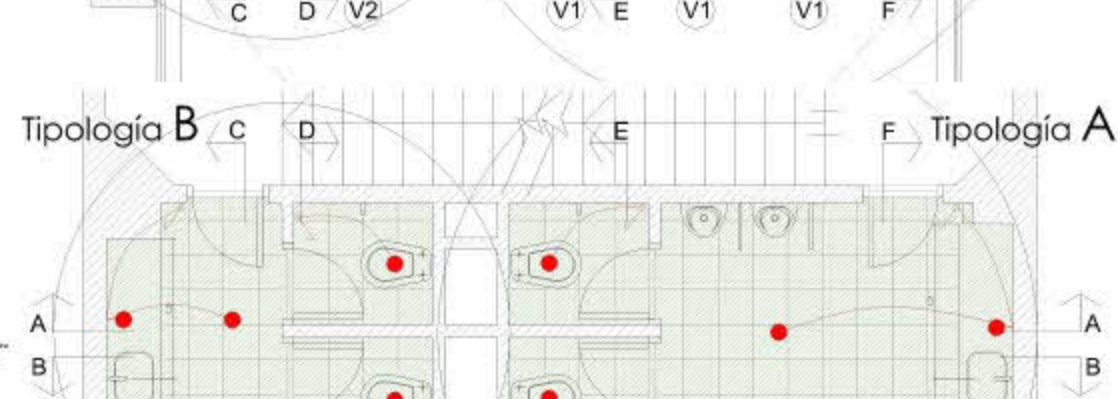
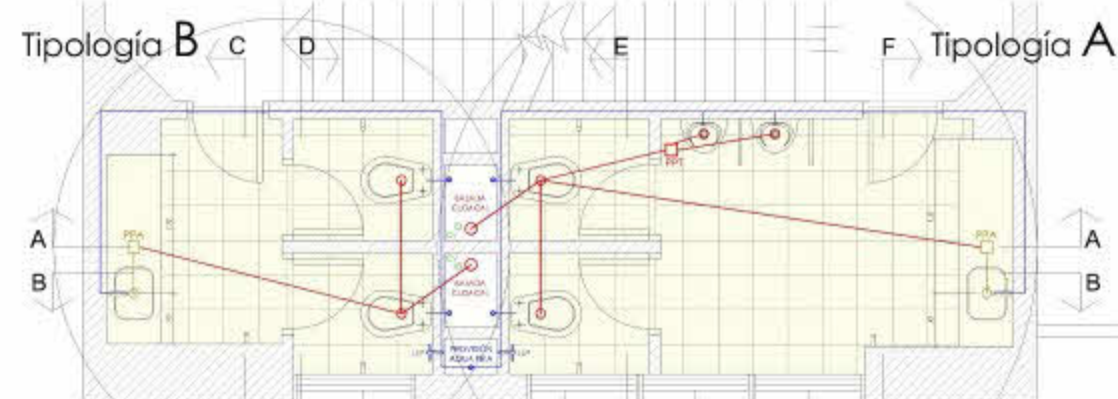

DETALLES (Escala 1:20)

REFERENCIAS:

- Demolición
- Cieloraso Armado de Durlock
- Tomacorriente - Electricidad
- Llave de Punto - Electricidad
- Boca Iluminación de Techo
- Boca Iluminación de Parod

- Todas las medidas son APROXIMADAS, debiendo ser verificadas en obra.
- Todos los trabajos deberán ser ejecutados de acuerdo a las REGLAS del ARTE.

Ministerio Público de la Defensa
Defensoría General de la Nación

- Departamento de Arquitectura D.G.N. -

OBRA: Rehabilitación de las locales sanitarias exteriores (baños de damas y caballeros) del edificio sito en la calle Correo 536, C.A.B.A.

DOMICILIO: Centro 536, Ciudad Autónoma de Buenos Aires

DEPENDENCIAS: Defensorías Públicas Oficiales Varas

PROYECTO & DIRECCION: Departamento de Arquitectura D.G.N.

PLANOS de INTERVENCIÓN GENERAL en PLANTAS (Instalaciones sanitarias, cloacas, eléctricas, detalles)

Revisión	Fecha	Escala	Anexo
N° 12	08 / 10 / 2014	1:100 / 1:25	
		1:20 / 1:18	

PLANTA 1º SUBSUELO (Bauleras y Servicios Generales)

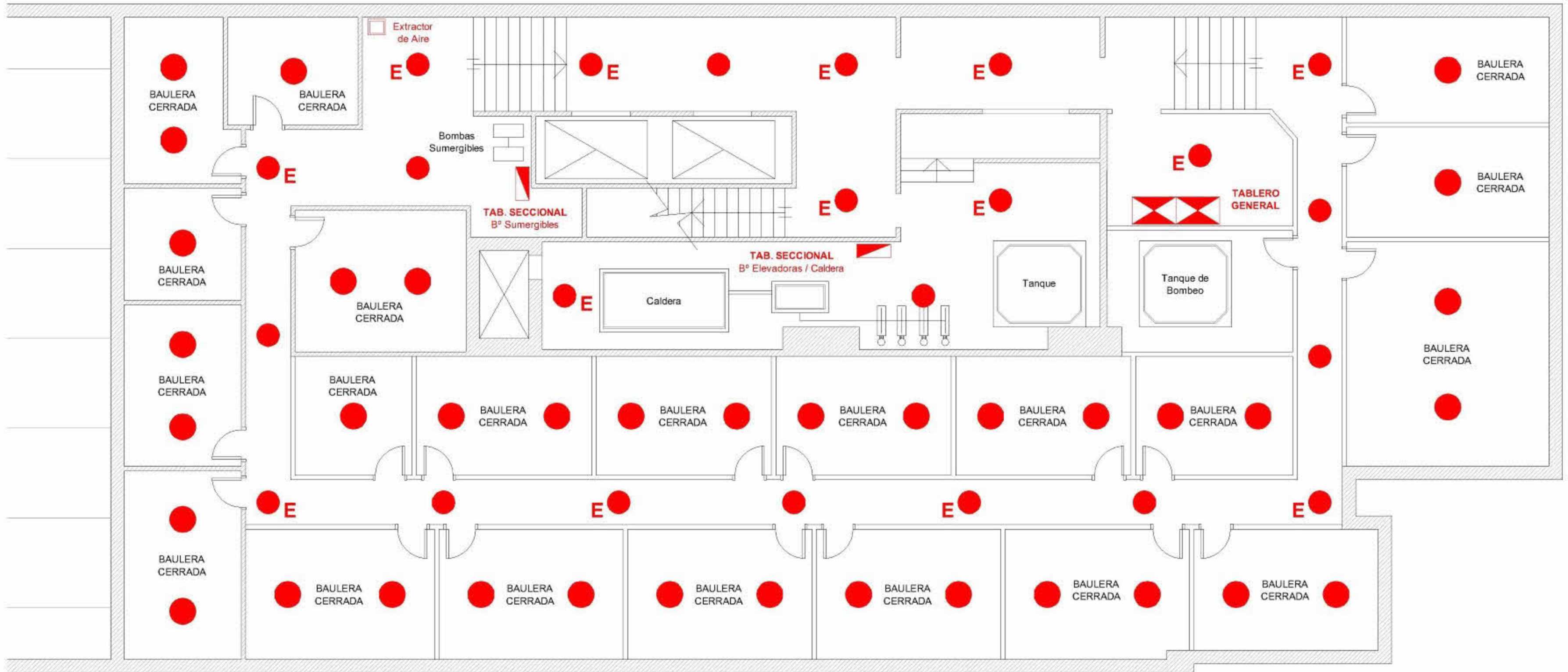

NOTA: EL COMANDO DE LA ILUMINACION DE LAS BAULERAS SERA INDIVIDUAL, CON LLAVES UBICADAS DEL LADO EXTERIOR A LAS MISMAS, SOBRE EL PASILLO.

PLANTA 1º SUBSUELO (Bauleras y Servicios Generales)

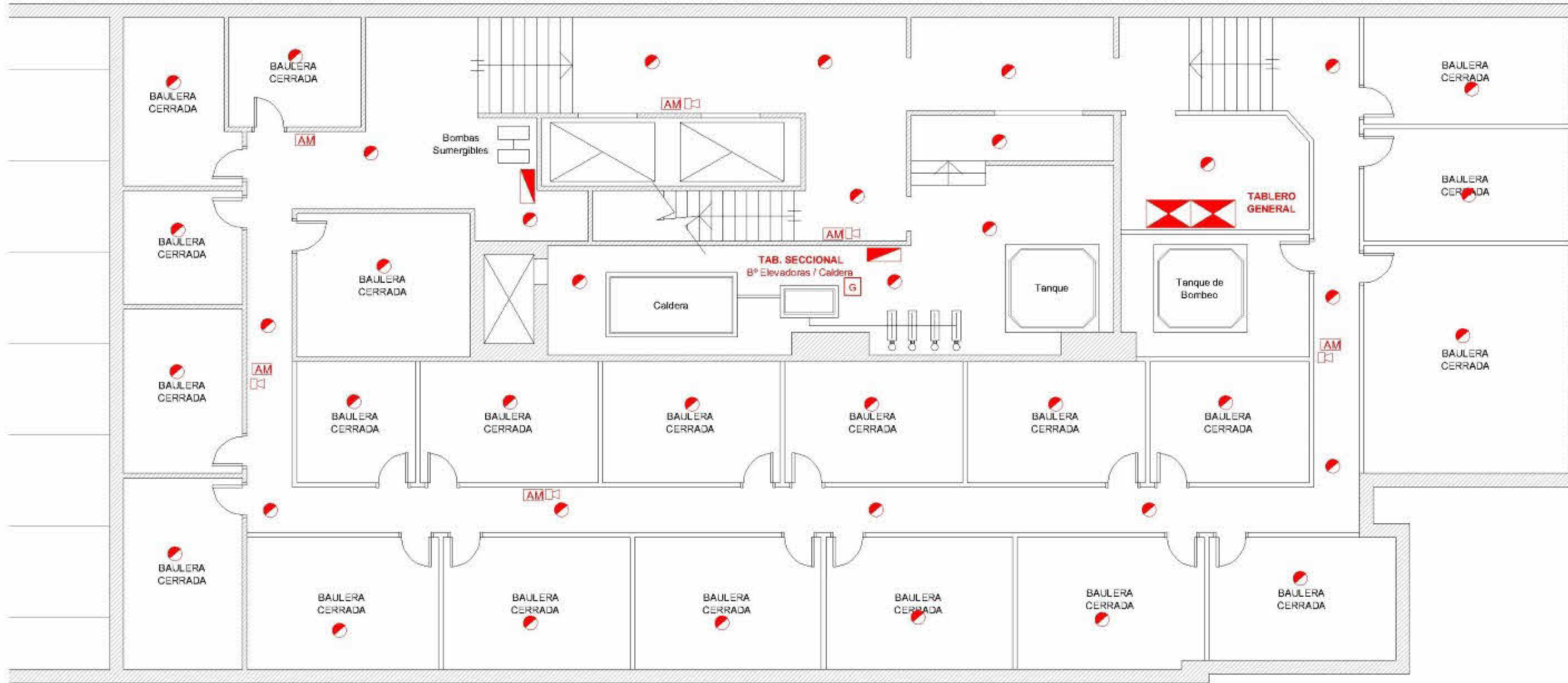

REFERENCIAS

CAI	CENTRAL INCENDIO
	DETECTOR DE HUMO
AM	AVISADOR MANUAL
	DETECTOR TEMPERATURA
	BARRERA REFLECTIVA 100M
PRI	PANEL REPETIDOR INCENDIO
	SIRENA
—	CAÑERÍA 22mm
G	DETECTOR DE GAS
L	DETECTOR DE LLAMA

NOTA: LA CENTRAL DE INCENDIO SE INSTALARA EN **PLANTA BAJA**, EN LUGAR A DETERMINAR POR LA DIRECCION DE OBRA.